La Lettre d'Antogny le Tillac

Juin 2015

Nouveau logo de la commune :

Antogny le Tillac

> Le Mot du Maire

Madame, Monsieur,

Le 29 mai dernier, nous avons eu le plaisir de remettre la médaille d'honneur communale échelon argent pour les services rendus en tant qu'adjoints.

Je remercie sincèrement les 2 récipiendaires Marie-José ARNAULT et Pascal LABARRE élus depuis 1989.

Le nouveau mandat entre dans une phase active : le projet de dissimulation des réseaux au bourg d'Antogny se précise et constitue le principal investissement.

Vous pouvez constater la richesse des futures manifestations et particulièrement la fête de l'Eté qui se déroulera le dimanche 19 juillet. Cet évènement majeur au cœur du village de Séligny met en valeur le patrimoine bâti et fleuri dans une ambiance festive et conviviale.

La commission communication vous souhaite une bonne lecture.

Serge MOREAU.

> Les cartes postales

Rien a changé à Antogny le Tillac, route de l'île Bouchard depuis un siècle, le boucher tout de blanc vêtu, fait sa tournée habituelle. Il propose sa marchandise à chaque habitant réjoui de sa venue. Même si le camion a aujourd'hui remplacé la charrette, si le bitume a recouvert la terre et les tas de crottin, notre village reste le même. En effet, les commerçants font leurs tournées et contribuent au maintien de l'authenticité du monde rural.

> QUIZZ CINEGIROUETTES

Ne regardez plus vos pieds en marchant dans notre commune, tout est différent !
Marchez la tête dans les étoiles… Et partez à la chasse aux girouettes pour un voyage cinématographique…
Associez les girouettes de nos rues aux films et dessins animés ci-dessous, d'Alfred Hitchcock, Joanne Rowling, Georges Méliès, Bruce Lee, Disney Studio, Jacques Audiard, Warner Bros Looney tunes, John Ford et Etienne Chatiliez.

1 2 3 4 5 6 7 8 9

Pirates des Caraïbes

De rouille et d'OS

Charlie le Coq

Les raisins de la colère

L'éclipse du soleil en pleine lune

La fureur du dragon

Les oiseaux

Harry Potter

Le bonheur est dans le pré

> Travaux d'enfouissement du bourg d'Antogny-le-Tillac

Le Conseil Municipal travaille aujourd'hui à la concrétisation du projet de rénovation et d'enfouissement des réseaux électriques, éclairages publics, eaux pluviales et eau potable dans le bourg d'Antogny. La Mairie prévoit également la restauration de la voirie, et souhaite que les riverains puissent prendre part à ce projet .

> Les aménagements concernent les rues Saint Vincent, de l'Aubuge, de l'Equerre et de l'Ile Bouchard.

> Les travaux devraient débuter fin 2015.

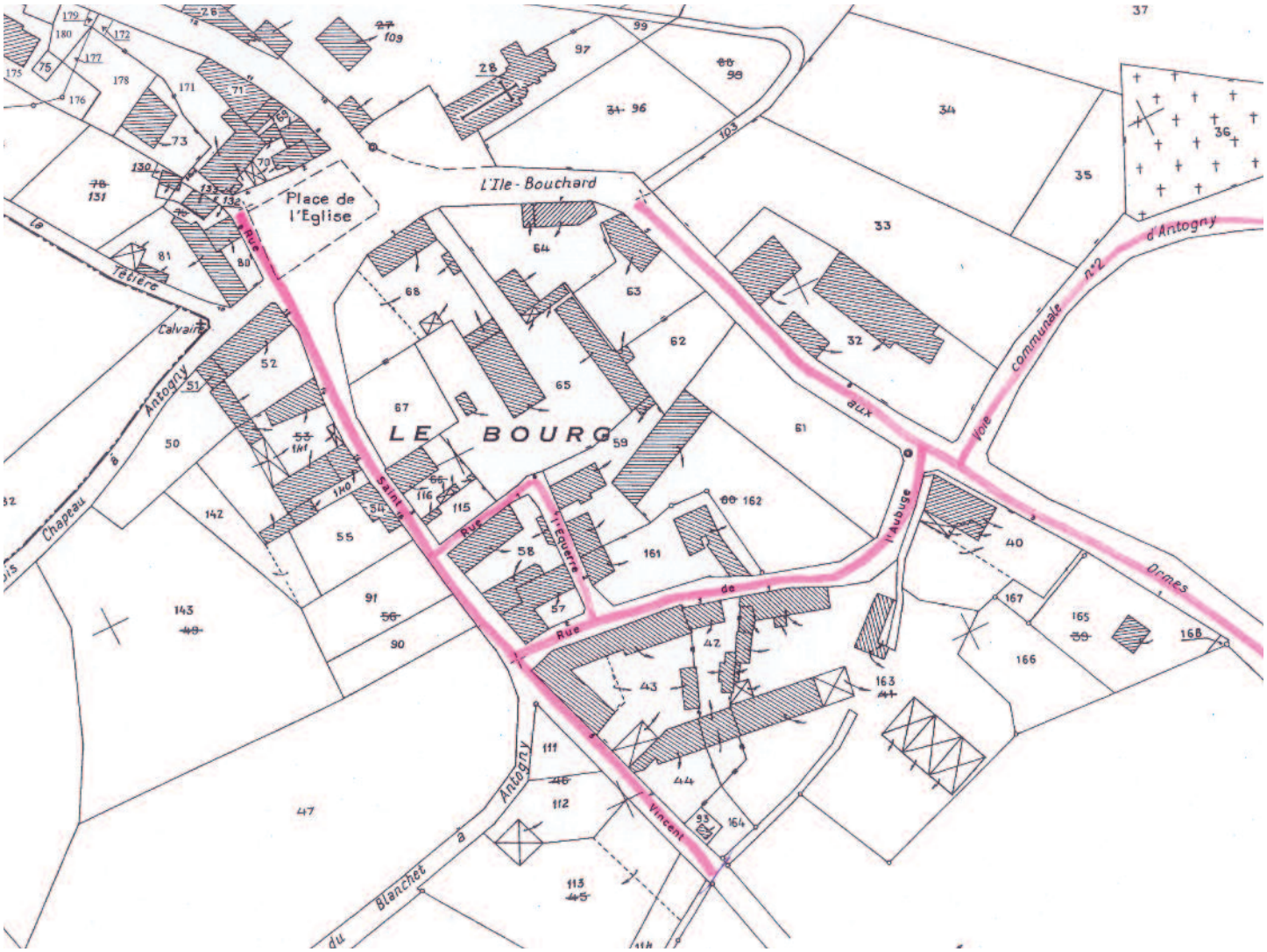

> Achat tondeuse

La Commune a investi dans une tondeuse de qualité afin d'assurer les tontes des sites publics comme le pôle culturel et le stade de foot.

Cet investissement va permettre de diminuer les coûts d'entretiens des espaces verts qui étaient préalablement sous-traités à une société privée.

Vœux du Maire jeudi 8 janvier 2015

Repas intercommunal 337 convives
du 28 février 2015

Samedi 18 avril Concert de printemps

Course cycliste le 19 avril 2015
42e Prix de Séligny

Soirée théâtrale le 25/04 avec la compagnie Scopitone & cie

8 mai 2015
70e anniversaire

Défilé Rétro Mécanique 16 mai 2015

Remise des médailles le 29 mai 2015
Mme Marie-José Arnault
M. Pascal Labarre

> Pôle culturel

Le pôle culturel se situe 22, route de Richelieu à SELIGNY, à côté de la mairie.
Ce bâtiment, à mi-chemin entre ancien et contemporain, vous accueille pour vos soirées dansantes, vos repas festifs, vos évènements culturels et artistiques.
Le pôle culturel se compose d'un hall d'entrée lumineux disposant d'un vaste bar contenant un évier, un réfrigérateur et un congélateur.
A l'arrière du bar se trouve la cuisine équipée d'un four, d'un chauffe-plat, d'un réfrigérateur double porte, d'un lave-vaisselle et d'un évier.
La grande salle entièrement recouverte de parquet offre 120 places assises .
La régulation du chauffage vient d'être entièrement refaite. Cela va permettre d'avoir une température adaptée aux évènements et de réduire les coûts de combustible.

Tarifs :
Vin d'honneur ou Assemblée générale : 150 € - Repas : 250 €

> Budget

Le Conseil Municipal lors de sa séance du 9 mars 2015 :
- A approuvé le compte administratif et le compte de gestion du receveur 2014 comme suit :

Section d'Investissement :
Recettes : 211 763.06 €
Dépenses : 255 924.66 €
Soit un déficit de 44 161.60 €
Restes à réaliser en dépenses pour 27 110.00 € et en ***recettes*** pour 20 475.00 €
Section de Fonctionnement :
Recettes : 384 154.58 €
Dépenses : 244 031.20 €
Soit un ***excédent*** de 140 123.38 €
D'où un ***excédent de clôture*** de 95 961.78 €
- A fixé le taux des taxes pour l'année 2015 soit 9.65 % pour la taxe d'habitation, 15.21% pour le foncier bâti, 45.24% pour le foncier non bâti. Le produit attendu s'élève à 107 560 €.

- A voté à l'unanimité le budget 2015 qui s'équilibre en recettes et en dépenses à 368 515 € en section de Fonctionnement et à 386 535.00 € en section d'Investissement.
Les principales opérations programmées en 2015 sont : l'enfouissement et l'aménagement des rues d'Antogny, l'isolation et la mise en accessibilité des bâtiments communaux et des travaux de voirie.

> Parole aux associations

IL FAUDRA ATTENDRE UNE ANNEE DE PLUS POUR VOIR LES CHIPPENDALES A ANTOGNY !!!

Venez nous rejoindre à ANTOBODYFORM
1er étage du Pôle Culturel de Séligny
« SALLE DE MUSCULATION ET FITNESS »
Les mardis et jeudis en horaire libre de 18h30 jusqu'à 20h30
Nous recevons déjà les inscriptions 2015/2016 (constitution du dossier)
Réouverture le 15 septembre 2015

Abonnement pour l'année de 55 euros (de septembre à juin)
M DURET Thierry 06 09 60 50 46
M PION Emmanuel 06 76 91 47 64
M BUGIANI Fortuné 06 50 93 62 41
Mme MICHEL Vanessa 06 36 36 27 98

ANTO-GENERATIONS

Remplace le club "SOURIRE D'AUTOMNE"
Composition de son bureau :
Rose-Marie PION, présidente
Michelle MITAULT, secrétaire
Fortuné BUGIANI, trésorier.
L'association ouvre ses portes tous les mardis à 14H30 aux heures d'été, et 14H00 aux heures d'hiver à Séligny.
Inscrivez-vous pour partager les multiples activités.

LES TÊTES À CLAQUES

La troupe de théâtre « les têtes à claques » d'Antogny le Tillac vous reviennent cet automne. Après vous avoir présenté deux pièces de théâtre, une troisième est en préparation, les répétitions se succèdent , le décor, la garde robe sont presque prêts, ne reste plus qu'à parfaire le rôle des acteurs, …
Comme pour les deux premières éditions , en association avec «la gymanthonic », nous vous invitons à une grande soirée théâtre le 19 septembre 2015 au pôle culturel d'Antogny le Tillac.
Cette année nous jouons une pièce de Terence Tarpin qui s'intitule « Avis de tempête ! » et qui parle de… non venez plutôt nous applaudir le 19 septembre et on en parle après !

Jouault xavier

> ETAT CIVIL du 1er janvier au 30 mai 2015

Mariages

- Franck COLLAS et Anne FUMERON le 23 mai
- Alain PLANCHET et Laurence LEBLANC le 30 mai

Décès

- Jean-Paul ARNAULT le 23 février à Châtellerault (86)
- Raymond PAVY le 22 mars à Sainte Maure de Touraine (37)
- Hélène GUIGNARD Veuve PIVETEAU le 29 mai à Châtellerault (86)

> Calendrier des fêtes

JUIN 2015

Samedi 13	Sortie pédestre organisée par l'Association Gym Antonic
Vendredi 26	Fête de l'école des ORMES.

JUILLET 2015

Lundi 13	Feu d'artifice Les Ormes /Antogny.
Dimanche 19	Fête de l'Eté à Séligny organisée par le Comité des Fêtes.

AOUT 2015

Dimanche 30	Tournoi de football communautaire à Sainte Catherine de Fierbois

SEPTEMBRE 2015

Dimanche 13	Loto du foot aux Ormes
Samedi 19	Théâtre au pôle à Séligny.

OCTOBRE 2015

Samedi 3	Concours de belote organisé par le Comité des Fêtes à Séligny.
Samedi 31	Halloween organisé par le Comité des Fêtes.

NOVEMBRE 2015

Dimanche 1er	Loto de Noël organisé par le Comité des Fêtes aux Ormes.
Samedi 7	Concours de belote organisé par Anto-Générations à Séligny
Mercredi 11	Cérémonie Commémorative.

DECEMBRE 2015

Samedi 5	Concours de belote organisé par l'Union Sportive d'Antogny à Séligny.
Dimanche 20	Arbre de Noël organisé par le Comité des Fêtes.

> Parole d'artisan

AG AUBERT - GUIET
Maçonnerie - Gros œuvre

Benjamin Aubert, successeur de Jacky Guiet, depuis le 1er novembre 2014.
Ancien militaire, diplômé en 2008 d'un DUT en Génie Civil.
Natif de la région bordelaise, 33 ans, marié.

Activités de la société :
Neuf, extension, rénovation et ravalement.
Devis gratuit.
Effectif : 5 salariés.

Benjamin Aubert

Renseignements : Tél. : 02 47 58 35 16 - Mail : ent.guiet@orange.fr

> Informations diverses

Rappel important

Le jour de collecte des déchets ménagers est reporté au samedi lorsqu'il y a un jour férié dans la semaine.
En 2015, les collectes exceptionnelles seront celles des samedis **18 juillet, 14 novembre et 26 décembre.**

Le recensement et la journée défense et citoyenneté

Dans les trois mois qui suivent leur 16e anniversaire, tous les jeunes français, garçons et filles, doivent se faire recenser à la mairie de leur domicile ou au consulat s'ils résident à l'étranger.
Cette démarche obligatoire s'inscrit dans le parcours de citoyenneté qui comprend l'enseignement de défense, le recensement citoyen en mairie et en dernière étape la Journée Défense et Citoyenneté (JDC). Le recensement facilite l'inscription sur les listes électorales et permet d'effectuer la Journée Défense et Citoyenneté. Cette journée donne lieu à la délivrance d'un certificat qui est exigé pour présenter les concours et examens organisés par les autorités publiques (permis de conduire, baccalauréat, inscription en faculté…).
Pour tout renseignement, veuillez contacter le Centre du Service National d'ANGERS au 02.44.01.20.50 ou par le site www.defense.gouv.fr/jdc (fiche contact)

Employés municipaux

Monsieur Serge Sémur a été embauché à mi-temps comme Adjoint technique territorial.
Il a en charge l'entretien de la commune et notamment les espaces verts.

Le frelon asiatique

Le frelon asiatique décime les abeilles ouvrières, il est impératif de signaler les nids en mairie et vous pouvez également le signaler à : Fédération départementale des groupements de défense des organismes nuisibles (F.D.G.D.O.N)
BP 4111 TOURS CEDEX 1 - Tél. : 02 47 66 27 66
Contact : fdgdon37@club-internet.fr
Une intervention en installant des pièges est également souhaitable par souci de prévention

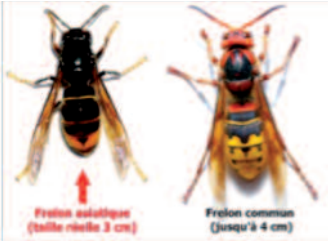

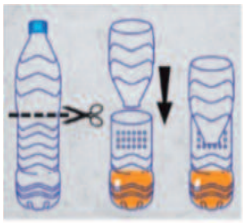

Le piège !!!

Des pièges simples peuvent être réalisés à partir d'une bouteille en plastique vide (1,25 litre, 1,5 litre, 2 litres) coupée au tiers supérieur et dont la partie haute sera placée à l'envers (et fixée par deux agrafes) pour faire entonnoir.

Pour permettre aux petits insectes non ciblés de s'échapper, faites des petits trous (environ 5mm) avec un bout de fil de fer chauffé.

Au fond de cette bouteille, versez :
- un verre de bière brune de préférence
- un verre de vin blanc (qui repousse les abeilles)
- un trait de sirop (cassis ou framboise, ...)

Ce piège peut-être suspendu à un arbre, de préférence au soleil, à une hauteur de 1,50m ou 2 mètres (pour une bonne surveillance).
Il peut également être placé sur un balcon.

Plus on met de pièges, même sur un petit terrain, plus on augmente les chances de capture.

RENSEIGNEMENTS PRATIQUES

Mairie d'ANTOGNY LE TILLAC
24, Route de Richelieu
37800 ANTOGNY LE TILLAC
Tél : 02 47 65 01 12
Fax : 02 47 65 09 24
E-mail : mairie.antognyletillac@wanadoo.fr
Site Internet : Site en cours

Le secrétariat de la Mairie est ouvert le lundi, mercredi, jeudi de 9h00 à 12h00 et le vendredi de 9h00 à 12h00 et de 14h00 à 18h00.

Secrétaire : Michelle BRAULT
Agents techniques : Catherine LE ROUX, Serge SEMUR et Julien LACOMBE

Numéros utiles

Centre de Secours : 18 ou 112

Police : 17

SAMU : 15

Gendarmerie de Ste Maure :
2, route des Archambaults
02 47 72 35 60

Allô service public : Tél : 3939

Préfecture d'Indre et Loire :
Tél : 02 47 64 37 37

Communauté de Communes de Ste Maure de Touraine :
www.cc-saintemauredetouraine.fr
Tél : 02 47 65 35 92

L'Office du tourisme :
Site des Passerelles
77, avenue du Général de Gaulle
37800 Sainte Maure de Touraine
www.tourisme-saintemauredetouraine.fr
Tél : 02 47 65 66 20

Trésorerie à Sainte Maure de Touraine :
52, rue du Docteur Patry
Tél : 02 47 65 42 15

La Poste de Sainte Maure de Touraine :
36, place du Maréchal Leclerc
Tél : 02 47 65 48 35

La Poste des Ormes :
rue de la chevretterie
Tél : 05 49 85 60 96

Ecole publique des ORMES :
rue de Buxières - Tél : 05 49 85 63 83

Bibliothèque des Ormes :
bibli.lesormes@wanadoo.fr
Tél : 05 49 85 22 90

Prêtre :
Père Stéphane BOUTET
2, r. Jules Ferry à DANGE ST ROMAIN
Tél : 05 49 86 40 71

POLE-EMPLOI
www.pole-emploi.fr
Tél : 3949

Maison des Initiatives Locales et de l'Emploi (MILE) à Ste Maure :
Site des Passerelles
77, avenue du Général de Gaulle
Mile.sainte.maure@wanadoo.fr
Tél : 02 47 65 52 85

Association Service Emploi Pour Tous (ASEPT) :
Tél : 02 47 65 67 50
Site des Passerelles
77, avenue du Général de Gaulle
Port : 06 33 64 58 70
asept@laposte.net

Assistante Sociale
Tél : 02 47 65 42 25

Conciliateur de justice
M. LEDROIT Tél : 06 07 08 02 07

Aide ménagère : Fédération d'Aide à Domicile en Milieu Rural
Tél : 02.47.65.81.76
à Saint Epain

Aide aux Familles :
Responsable : Mme Martine COMTE
Tél : 06 68 79 22 16

Relais Assistants Maternels :
ram@cc-saintemauredetouraine.fr
Tél : 02 47 72 00 04
Port : 06 13 98 33 56

CISPEO petite enfance « Bout'chou service » :
boutchou-cispeo@wanadoo.fr/
www.cispeo.org
Tél : 02 47 66 12 91

Caisse Primaire d'Assurance Maladie d'Indre et Loire CPAM) :
Tél : 3646
36, rue E Vaillant
37035 Tours cedex
9 de 8h à 18h ou sur www.ameli.fr

Caisse d'Allocations Familiales de Tours (CAF) :
www.caf.fr
1, rue A. Fleming
37045 Tours cedex 9
Tél : 0810 25 37 10

CARSAT du Centre
2 bis, rue des Jeux
37600 Loches
Permanence du lundi au vendredi de 8h30 à 17h
Tél : 39 60 (sur rendez-vous)

Présence Verte 37
31, rue Michelet
37040 Tours cedex 9
Tél : 02 47 31 61 96
www.presenceverte.fr

Portage des repas à domicile
Tél : 05 49 44 59 99

Service des eaux : SMAEP de la Source de la Crosse
44, r .R. Boylesve 37160 Descartes
Tél : 02 47 59 74 98

E.D.F. Accueil Particuliers (raccordement, branchement)
Tél : 09 69 32 18 73
Dépannage Tél : 09 72 67 50 37

Equipement à TOURS (DDT)
Tél : 02 47 70 80 11

Ramassage des déchets ménagers : le vendredi matin et le jeudi soir pour les ruelles du Bourg de Séligny et de Bourdigal

Déchetteries Intercommunales

	NOYANT DE TOURAINE	PORTS SUR VIENNE
Lundi	9h00-12h00	14h00-19h00
Mercredi	14h00-19h00	8h00-12h00
Jeudi	14h00-19h00	
Vendredi	14h00-19h00	
Samedi	14h00-19h00	9h00-12h00

Imprimerie des Ormes - 05.49.85.05.77